



Handleiding

Versie: 2.27

Blad : 1

Museumvereniging Cadeaukaart

Datum 2022-04-02

Om deze kaarten te kunnen verwerken op de kassa's dienen er in de back-office 2 plu's toegevoegd te worden voor de van een Museum Cadeau Kaart Volwassen en de verkoop van een Museum Cadeau Kaart Jongere. Dit kan worden vastgelegd onder een willekeurig plunummer, echter dienen de hoofdgroep, de artikelsoort, de btw1 groep plus de verkoopprijs (voor volwassene € 64,90, voor jongere € 32,45) als hieronder beschreven vastgelegd te worden. Indien 1 van deze rubroeken niet op deze manier zijn ingevoerd, kunnen de kaarten niet goed of helemaal niet worden verwerkt !!

Als voorbeeld is gekozen om de artikelen resp onder plunummer 11001 en 11002 vast te leggen.

Nummer : 11001

Omschrijving

Museum Cadeau Kaart volwass

Bon tekst

Toets tekst

Code

Prijs

64,90

Hoofdgroep

901 - Verkoop SMK

Groep

1 - Restaurant2

Artikelsoort

0 - Overig Artikel

BTW 1

BTW Laag

Als omschrijving is Museum Cadeau Kaart volwassene voor 11001 aangehouden en voor 11002 Museum Cadeua Kaart jongere. Artikelsoort dient hier 7 te zijn. Prijs volwassen is 64,90 , Kind 32,45, hoofdgroep 901 'verkoop smk', btw groep laag (9%).

Vervolgens is het handig om deze producten onder een toets van de kassa te plaatsen, zodat bij verkoop niet het plunummer hoeft te worden gezocht/ingegeven. Dit is niet verplicht, maar anders moet het artikel worden gezocht in de artikellijst op de kassa of moet het via het plunummer worden aangeslagen.

Hiervoor wordt binnen de communicatiemodule gekozen voor de optie toetsenborden en daarbinnen voor de toetsenbord editor

Toetsenbord editor

Selecteer het toetsenbord en het gewenste tabblad, koppel de aangemaakte plu's aan de gewenste toetsen ;



En sla het toetsenbord op.

Wanneer deze producten zijn ingevoerd en al dan niet op het toetsenbord geplaatst, dienen de kassa's via de communicatie module optie kassa initialiseren te worden voorzien van deze gegevens ;

Communiceren



Sla op de kassa een van deze producten aan via de aangemaakte toetsen, door het plunummer in te geven op de plu toets of door het te selecteren uit de artikellijst ;

Toetsen



selecteren uit artikellijst

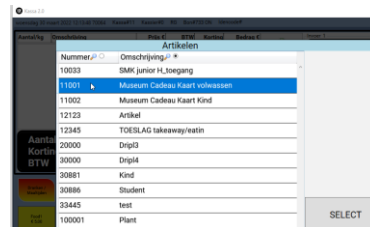

bijvoorbeeld Museum Cadeau Kaart volwassen, de kassa zal dan vragen om een barcode ;

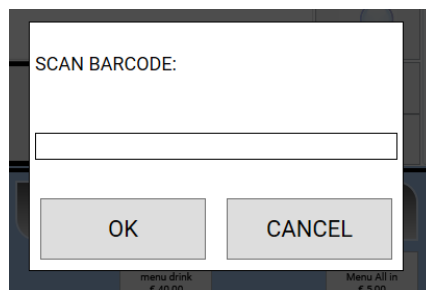

Hier dient de barcode van een volwassen Museum Cadeau Kaart te worden gescand. De barcode zal worden gecontroleerd aan de hand van de verkoopprijs uit de back-office en de balance die door Intersolve wordt meegestuurd. In het onderstaande voorbeeld is er een barcode van een Jongere kaart gescand. De kassa krijgt van Intersolve een Balance terug van 32,45, terwijl de verkoopprijs van dit product 64,90 is (zie hieronder logboek). Er zal een foutmelding worden gegeven.

```

2022-03-24 15:52:41.2914|INFO|LiabLogger|Quarto.Kassa.Business.PosLogic.L:
<s:Header xmlns:s="http://schemas.xmlsoap.org/soap/envelope/" />
<soap:Body>
  <GetCardResponse xmlns="http://www.loyaltyinbox.com/giftcard_5_14/">
    <ResultCode>119</ResultCode>
    <ResultDescription>Card not active</ResultDescription>
    <Card>
      <CardId>6064364896278019667</CardId>
      <Status>Inactive</Status>
      <Balance>3245</Balance>
      <Currency>EUR</Currency>
      <BrandName>Cadeau Museumkaart</BrandName>
      <BalanceFactor>100</BalanceFactor>
      <BusinessRules>
        <ActivateValueMin>3245</ActivateValueMin>
        <ActivateValueMax>3245</ActivateValueMax>
      </BusinessRules>
      <EAN>K113_02</EAN>
    </Card>
  </GetCardResponse>
</soap:Body>
</soap:Envelope>
  
```

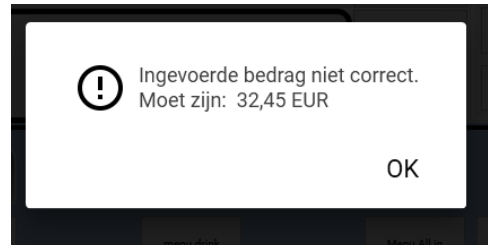

Wordt er een kaart gescand, die al eerder is gebruikt, dan zal de onderstaande foutmelding worden gegeven ;

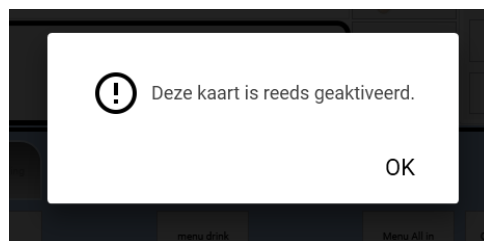

Wordt er een correcte kaart gescand (in dit geval nummer 6064364896167773804) dan zal er een verkoopregel op de kassa worden aangemaakt, de kaart wordt dan direct geactiveerd ;

Aantal/kg	Omschrijving	Prijs €	BTW	Korting	Bedrag €
1	Museum Cadeau Kaart v Card# 6064364896167773804 RefPos# 637837343810623777	64.90	5.36	0.00	64.90

Aantal	1	TOTAAL	64.90
Korting	0.00		
BTW	5.36		

```
<ActivateCard xmlns="http://www.loyaltyinbox.com/giftcard_5_14/">
  <TransactionHeader>
    <TransactionTime>2022-03-24T15:59:41.0623777+01:00</TransactionTime>
    <OperatorId>0</OperatorId>
    <ClientReference>721</ClientReference>
    <RefPos>637837343810623777</RefPos>
  </TransactionHeader>
  <CardId>6064364896167773804</CardId>
  <Value>6490</Value>
</ActivateCard>
</s:Body>
</s:Envelope>
2022-03-24 15:59:41.3206[INFO]LiabLogger[Quarto.Kassa.Business.PosLogic.LiabMessageViewerInspector_Rep
<s:Header xmlns:s="http://schemas.xmlsoap.org/soap/envelope/" />
<soap:Body>
  <ActivateCardResponse xmlns="http://www.loyaltyinbox.com/giftcard_5_14/">
    <ResultCode>0</ResultCode>
    <ResultDescription>0k</ResultDescription>
    <TransactionId>111280027</TransactionId>
    <CardOldBalance>0</CardOldBalance>
    <CardNewBalance>6490</CardNewBalance>
    <BrandName>Cadeau Museumkaart</BrandName>
    <BusinessRules>
      <PurchaseValueMin>6000</PurchaseValueMin>
      <Refundable>1</Refundable>
    </BusinessRules>
    <ExpiryDate>2024-03-24</ExpiryDate>
    <Disclaimer>This is a sample disclaimer.</Disclaimer>
  </ActivateCardResponse>
</soap:Body>
</soap:Envelope>
```

Het refpos is het unieke kenmerk, wat bij verkoop door Intersolve is toegekend aan deze transactie.

Indien , door een break, er niet wordt afgerekend, zal de kaart via een cancel weer worden teruggeboekt en kan deze een volgende keer worden gebruikt. Hiervoor is het refpos van belang om de kaart weer vrij te kunnen geven.

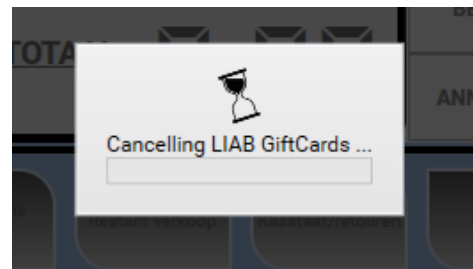
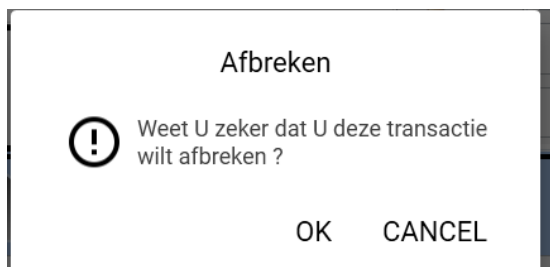

Retour :

Wanneer er een artikel met artikelsoort 7 retour wordt geboekt, dan volgt onderstaande melding ;

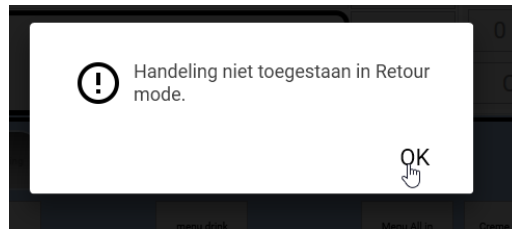

Corrigeren :

Corrigeren bij een artikelsoort 7 is niet mogelijk, de daarvoor benodigde toetsen +, - en x kunnen bij dit product niet worden gebruikt(links onder). Worden er andere producten toegevoegd, dan kunnen voor die producten wel deze toetsen worden gebruikt (rechts onder).

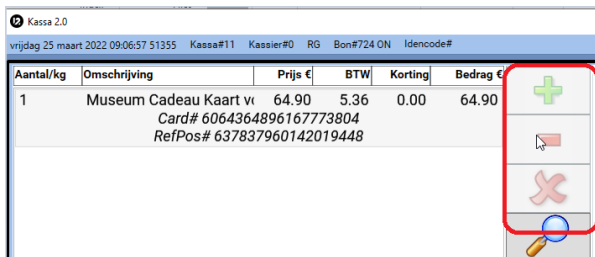

Het terugdraaien van een activatie van een Museum Cadeau Kaart kan dus alleen door de transactie via de break/annuleren toets in zijn geheel terug te draaien. Als er is afgerekend, kan de activatie niet meer worden teruggedraaid en zal het museum deze kaart aan de vereniging moeten retourneren.

Wanneer er een kaart definitief is verkocht dan zal de verkoop hiervan terug te vinden zijn in de omzet rapportage ;



Handleiding

Versie: 2.27

Blad : 7

Museumvereniging Cadeaukaart

Datum 2022-04-02

Aantal/kg	Omschrijving	Prijs €	BTW	Korting	Bedrag €
1	Museum Cadeau Kaart v	64,90	5,36	0,00	64,90

Card# 6064364896147734223
RefPos# 637842430808009728

Aantal 1
Korting 0.00
BTW 5.36

TOTAAL 64.90

Laatste bon

Artikel	Omschrijving	Aantal	EUR
11001	Museum Cadeau Ka	1	64,90

Card# 6064364896147734223
RefPos# 637842430808009728

T E B E T A L E N 6 4 , 9 0
Ontvangen 64,90
Terug 0,00
Contant 64,90
BTW 9,00% 64,90 (BTW: 5,36)
Datum : 30-03-2022 Tijd : 13:18
Kassa# 000011 Kassier# 000000
Bon# 000733
5591d54a-9d20-4393-8478-8fc070eb8f82
V#2.27.0.17

Na verkoop van een jeugdkaart zal ook deze daarin terug te vinden zijn ;

Laatste bon

Artikel	Omschrijving	Aantal	EUR
11002	Museum Cadeau Ka	1	32,45

Card# 6064364896278019667
RefPos# 637837985267231077

T E B E T A L E N 3 2 , 4 5
Ontvangen 32,45
Terug 0,00
Contant 32,45
BTW 9,00% 32,45 (BTW: 2,68)
Datum : 25-03-2022 Tijd : 9:49
Kassa# 000011 Kassier# 000000
Bon# 000726
f7dc3b27-39da-4d68-833c-e1ce194acba0
V#2.27.0.13

Omzet per artikel

30-03-22 T/m 31-03-22

Nummer	Omschrijving	Aantal	Bedrag	Belast
11001	Museum Cadeau Kaart volwassen	1,00	64,90	0,00
11002	Museum Cadeau Kaart jongere	1,00	32,45	0,00
Totaal		2,00	97,35	0,00



Handleiding

Versie: 2.27

Blad : 8

Museumvereniging Cadeaukaart

Datum 2022-04-02

Binnen de afrekening richting de Museumvereniging worden deze verkopen op onderstaande manier gerapporteerd ;

Lokatie : 0

Datum : 28-03-2022

Afrekening Stichting Museum Kaart

Afrekening over de maand Maart

Totaal aantal bezoekers		0
Gemiddelde toegangsprijs vol betalende bezoeker (0,00 / 0)		0,00
Eindvoorraad JUNIOR SMK		0
Eindvoorraad VRIENDEN SMK		0
Eindvoorraad SENIOR SMK		0
Eindvoorraad VOLWASSENE SMK		0
Basis voor uitkering (0 * 0,00) (Handmatig geregistreerde toegangen 0)		0,00
Totaal verkoop museumjaarkaart	2	97,35
Totaal verlengen museumjaarkaart	0	0,00
	Totaal	<u>2</u> <u>97,35</u>
Administratieve vergoeding (2 * 0,00) (Netto : 0,00 BTW 0,00 % : 0,00)		0,00
Af te rekenen		97,35

Het af te rekenen bedrag wordt overgemaakt op bankrekeningnr : 13.84.60.809
of postbankrekeningnr : 2108287 van Stichting Museumkaart